

Projeto PALCO - Monitoramento e Avaliação – 2016

Local: Jaguaré

Patrocínio: Selo Vizinho Legal de Responsabilidade Social – Roche Brasil

PERFIL

- ✓ Sexo Feminino (68%);
- ✓ Tem de 08 a 18 anos (79%);
- ✓ Cursa Ensino Fundamental (43%)
- ✓ Cursa Ensino Médio (33%)
- ✓ Reside no bairro Jaguaré (87,3%);
- ✓ Participou do Programa Social Vizinho Legal até 2013 (20%);
- ✓ Renda Familiar de 01 a 04 salários mínimos - R\$810,00 a R\$3.240,00 (92%);
- ✓ Moram 4 ou mais pessoas na mesma casa (68%);
- ✓ Participa de mais de uma atividade do Projeto PALCO (24%).

OBS: Neste perfil não estão consideradas as 200 crianças das aulas quinzenais de musicalização, pois não houve possibilidade de monitorá-las individualmente.

Alguns números e resultados:

- Conquista do Prêmio Aplauso Brasil de Teatro - categoria Destaque - tanto por votos do júri técnico quanto por voto popular;
- Celebração dos 10 anos de existência da Cia de Teatro do Projeto PALCO (Cia de Teatro Vizinho Legal);
- 325 crianças, jovens, adultos e idosos atendidos semanalmente na zona oeste da cidade de São Paulo – Escola Estadual Deputado Augusto Amaral, Escola Estadual João Cruz Costa, Escola Estadual Maria Eugênia Martins, Casa de Maria e Marta, CEU Jaguaré e Instituto Lina Galvani;
- 215 passeios culturais e saídas pedagógicas realizadas;
- 350 crianças e jovens atendidos semanalmente na zona sul – ONG Lar das Crianças;
- 1.381 crianças atendidas na Semana PALCO das Crianças na zona leste – ONG Caps Nosso Lar;

- 224 professoras e funcionários atendidos na Semana PALCO das Crianças e na Ação de Natal na zona leste – ONG Caps Nosso Lar;
- Criação das seis áreas do projeto (PALCO Horizontes, PALCO Encontros, PALCO Capacita, PALCO Público, PALCO Consciente, PALCO Voluntário);
- 19 bate-papos sobre mercado de trabalho, profissões e carreiras entre profissionais de diferentes empresas e jovens de uma escola pública (PALCO Encontros - Papo Firmeza) ;
- 20 voluntários participaram do PALCO Encontros - Papo Firmeza;
- 420 jovens da Escola Estadual Deputado Augusto Amaral participaram do Papo Firmeza;
- PALCO Público: Distribuição de 6.726 ingressos (69 diferentes espetáculos de teatro, música e dança do circuito profissional) para participantes do projeto e familiares, ongs e escolas públicas parceiras. Em 2015 foram distribuídos 2.901 ingressos de 35 espetáculos;
- PALCO Capacita: capacitações para educandos do Instituto Reciclar e para educadores da ONG Caps Nosso Lar;
- PALCO Voluntário: equipe PALCO realizou ação voluntária na comunidade Olaria, na zona sul, com a qual mantém contato para futuras ações e criou ações para fortalecimento do voluntariado corporativo nas empresas DSM e Citibank;
- PALCO Consciente: músicas sobre saúde e qualidade de vida e esquete teatral sobre o combate à dengue e sobre a prevenção ao câncer de mama (Dia Rosa) foram criadas pelos participantes para eventos nas escolas, na comunidade e Unidade Básica de Saúde;
- PALCO Horizontes: por meio de aulas semanais de teatro, música, dança e artes visuais, workshops, oficinas, capacitações, eventos, saídas pedagógicas, passeios culturais e da Mostra PALCO 2016, foram impactadas mais de 6.250 pessoas em 2016, mais que o triplo que em 2015;
- Envolvimento de 19 profissionais na equipe PALCO e mais de 50 prestadores de serviços em eventos e ações pontuais;
- 3.277 likes na página do projeto no facebook:
www.facebook.com/palcoprojetosocial;
- 34 textos escritos por participantes do projeto para a coluna "O que dizem os jovens?" deste portal.

MATRÍCULAS JAGUARÉ

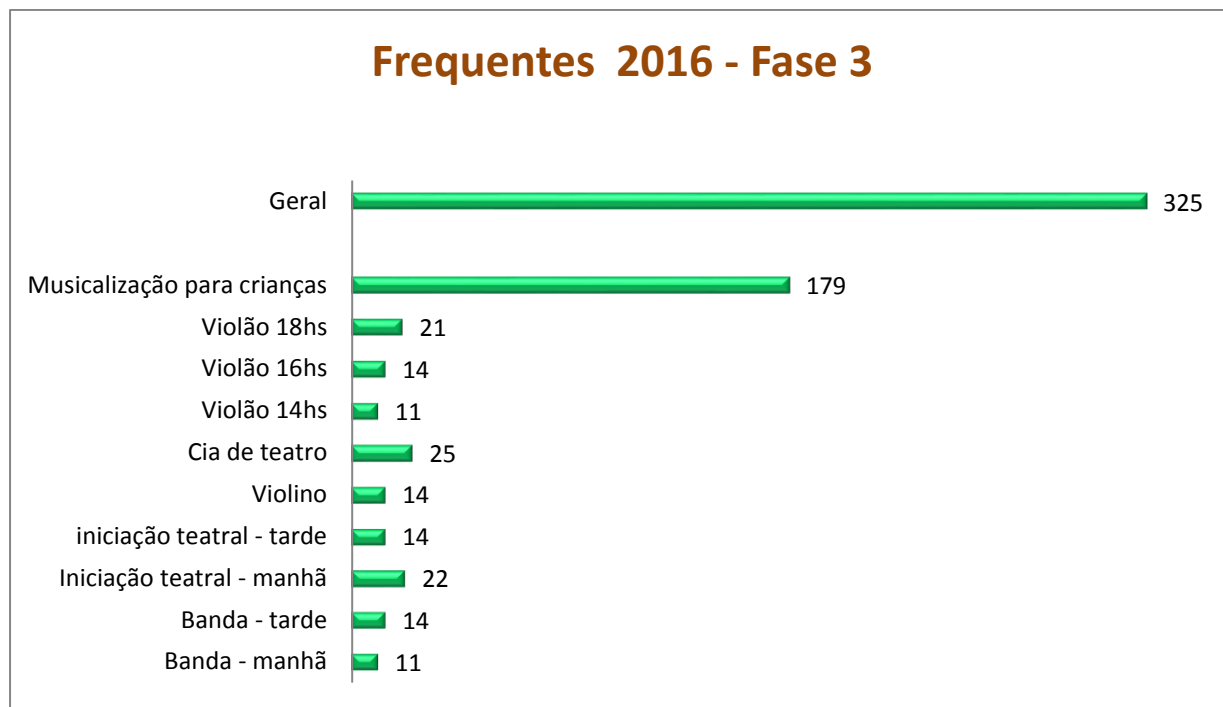

OBS: Em musicalização houve uma queda na quantidade de participantes, pois ocorreu cancelamento de por motivo do Saresp.

FREQUÊNCIA

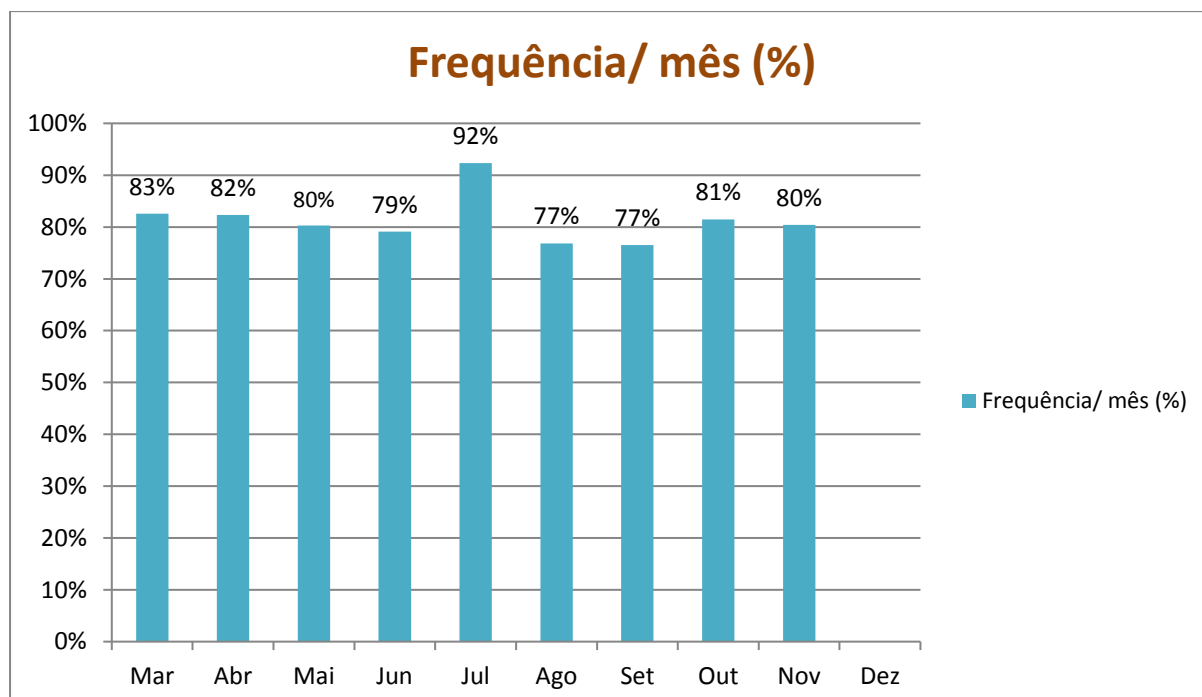

Efetividade: Indicadores de Violência, Cultura e Educação

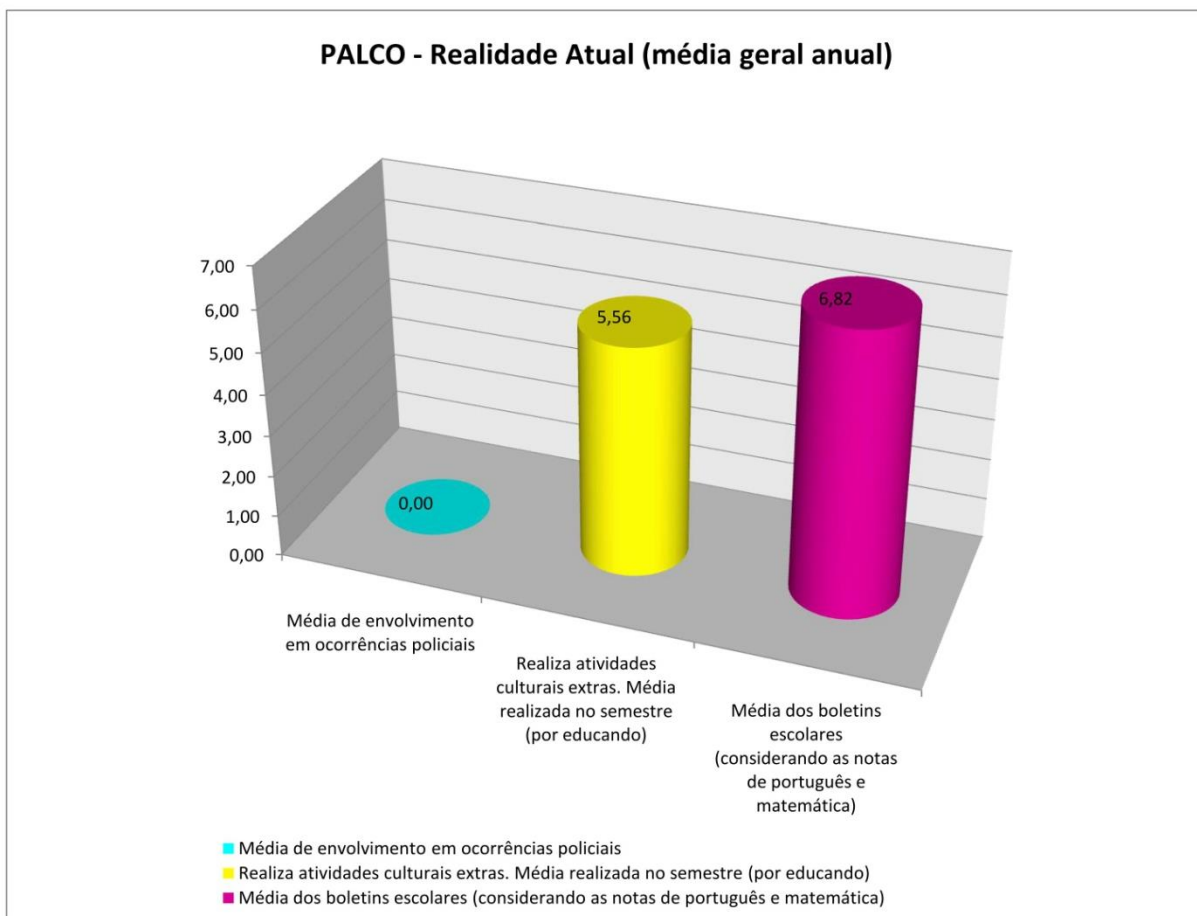

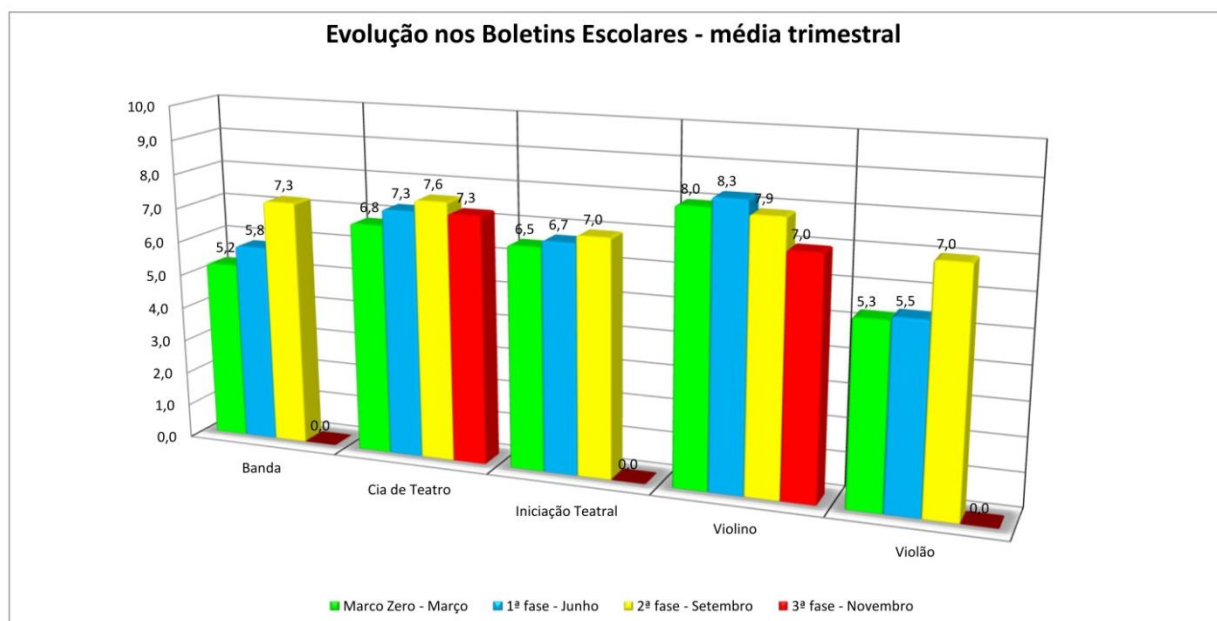
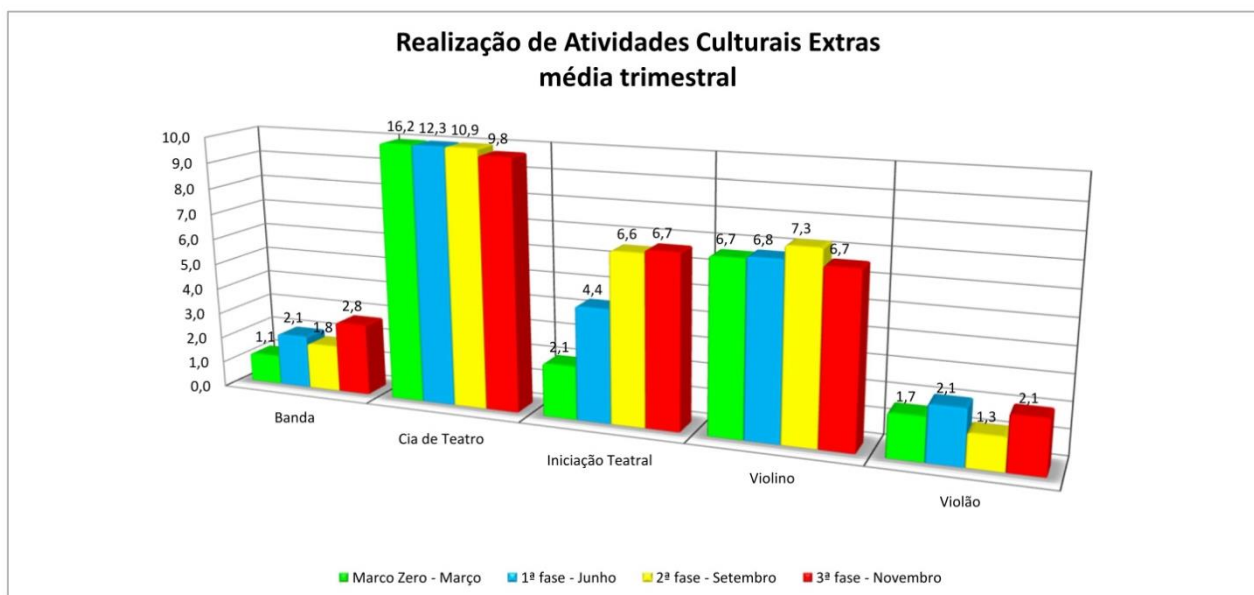

OBS: As notas do 4º. Bimestre dos participantes de banda, violão e iniciação teatral não foram divulgadas pelas escolas até a conclusão deste relatório.

PILARES DA EDUCAÇÃO - PROJETO PALCO

Marco Zero - Média anual

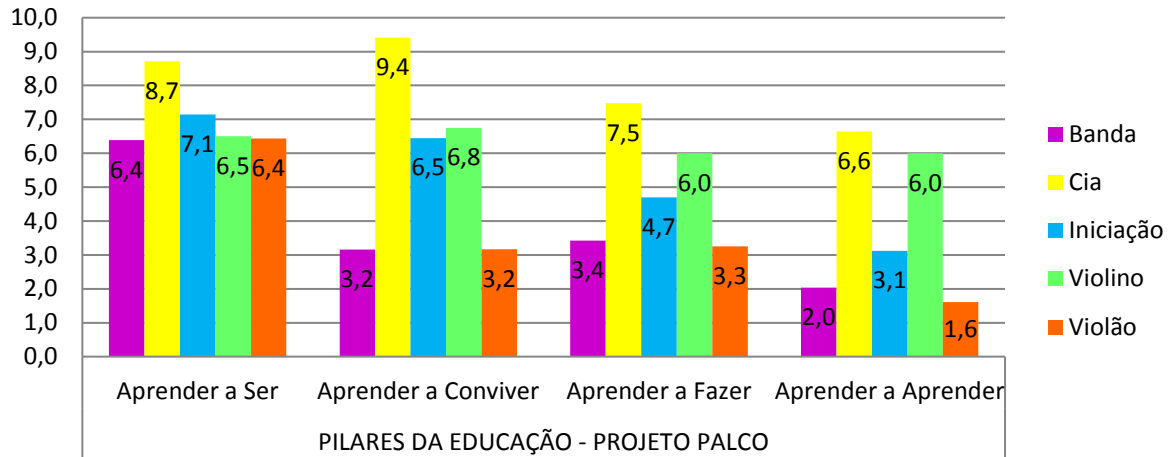

PILARES DA EDUCAÇÃO - PROJETO PALCO

Fase 1 - Média anual

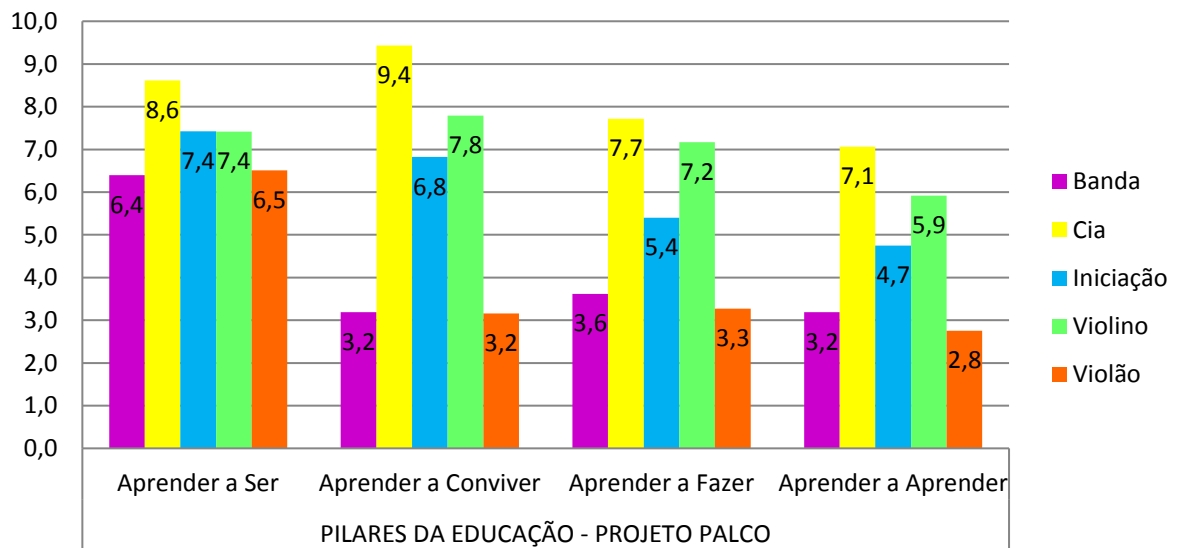

PILARES DA EDUCAÇÃO - PROJETO PALCO

Fase 2 - Média anual

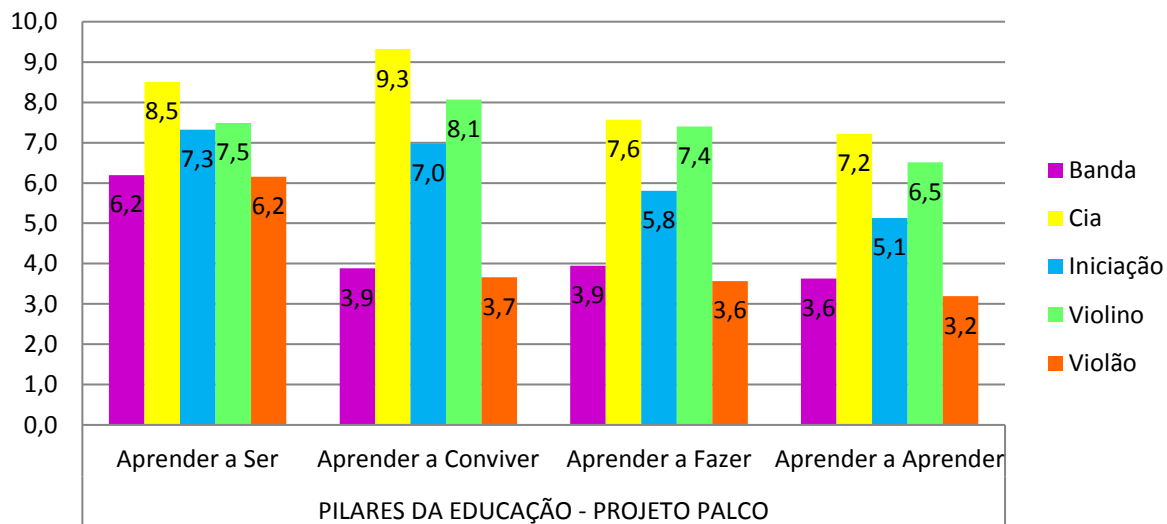

PILARES DA EDUCAÇÃO - PROJETO PALCO

Média anual

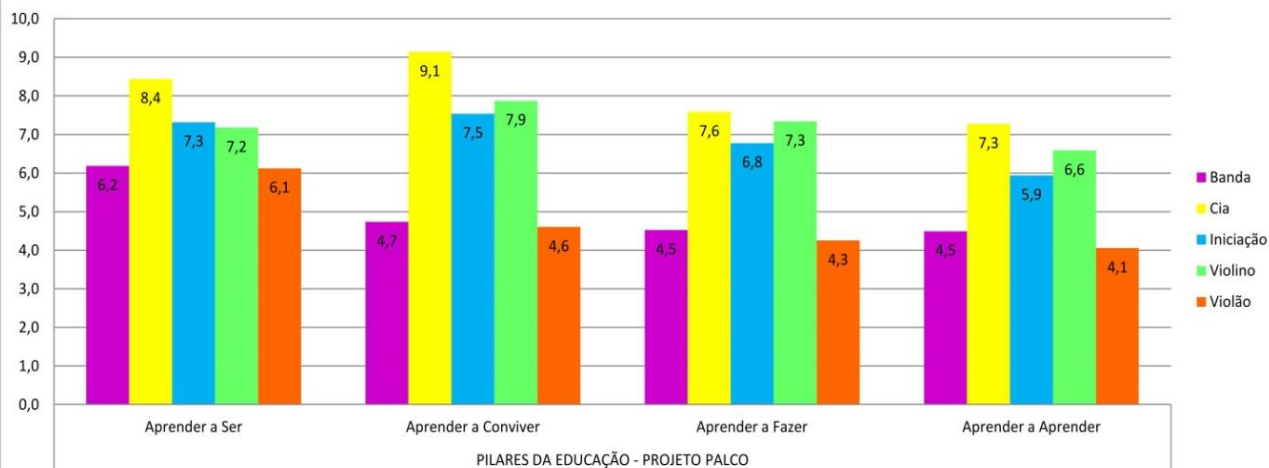

Pilares da Educação - média mensal por atividade

