

PROJETO PALCO

Relatório Final

Novembro e Dezembro

Ano III - 2016

Atividades: Teatro, Banda, Violino, Violão e Musicalização

Cliente/Patrocinador:

Produtos Roche Químicos e Farmacêuticos S.A.



PROJETO PALCO

1. Perfil Médio dos Participantes atualizado em novembro

- ✓ Sexo Feminino (68%);
- ✓ Tem de 08 a 18 anos (79%);
- ✓ Cursa Ensino Fundamental (43%)
- ✓ Cursa Ensino Médio (33%)
- ✓ Reside no bairro Jaguaré (87,3%);
- ✓ Participou do Programa Social Vizinho Legal até 2013 (20%);
- ✓ Renda Familiar de 01 a 04 salários mínimos - R\$810,00 a R\$3.240,00 (92%);
- ✓ Moram 4 ou mais pessoas na mesma casa (68% = 65% + 03% que reside no Abrigo Lar Zulmira);
- ✓ Participa de mais de uma atividade do Projeto PALCO (24%).

OBS: Neste perfil não estão consideradas as 200 crianças das aulas quinzenais de musicalização, pois não há possibilidade de monitorá-las individualmente.

2. Matrículas

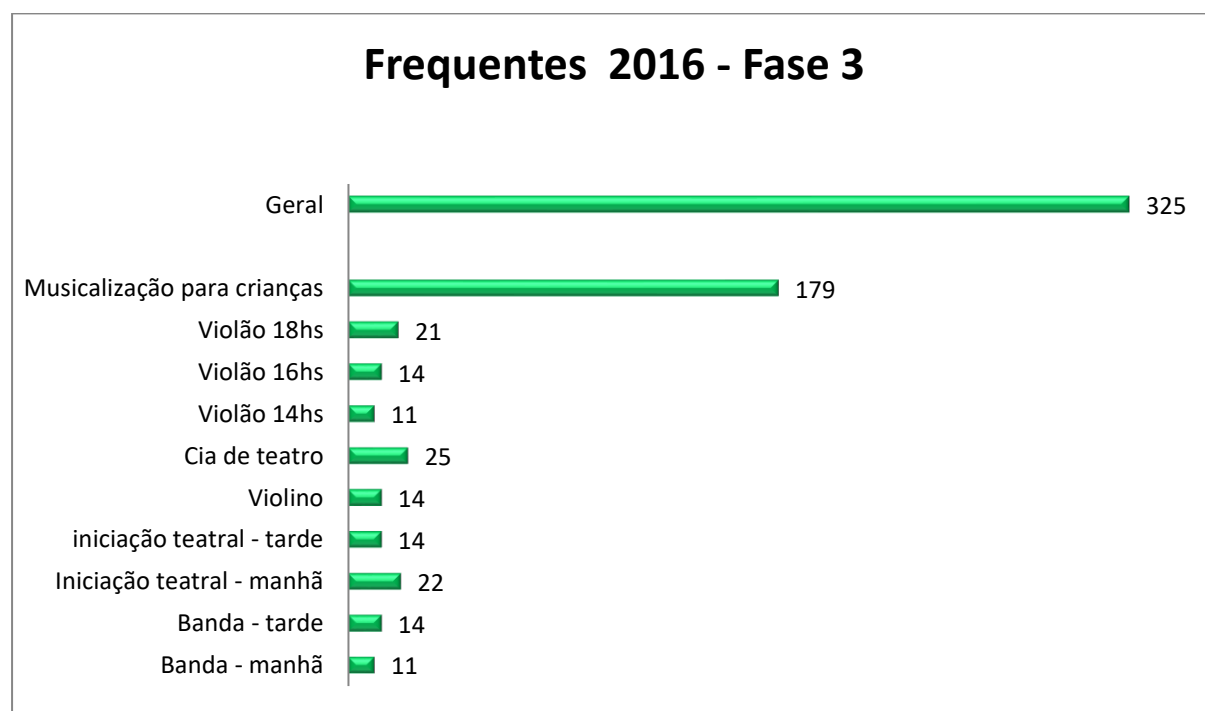

OBS: Em musicalização há uma queda na quantidade de participantes, pois a escola cancelou uma das aulas por motivo do Saesp.

3. Grade atual das atividades oferecidas x Matrículas

ZONA OESTE - Jaguaré		
LOCAL/Público	Crianças de 08 a 11 anos	Jovens a partir de 11 anos e Adultos
Escola Estadual Maria Eugênia Martins		<p>Banda Turma 1: quinta-feira: 10h30 às 12h30 Turma 2: quinta-feira 12h30 às 14h30</p> <p>30 vagas oferecidas 38 matriculados e frequentes (marco zero) 30 frequentes (fases 1 e 2) 25 frequentes (fase 3)</p>
CEU JAGUARÉ		<p>Violão Turma 1: terça-feira: 14h00 às 16h00 Turma 2: terça-feira: 16h00 às 18h00 Turma 2: terça-feira: 18h00 às 20h00</p> <p>54 vagas oferecidas 85 matriculados e frequentes (marco zero) 64 frequentes (fase 1) 63 frequentes (fase 2) 46 frequentes (fase 3)</p>
Instituto Lina Galvani		<p>Cia de Teatro sábado: 14h00 às 18h00</p> <p>18 vagas oferecidas 23 matriculados e frequentes (marco zero) 25 matriculados e frequentes (fases 1 e 2)</p>
Escola Estadual João Cruz Costa	<p>Musicalização terça-feira: 10h30 às 11h30 quinta-feira: 16h00 às 17h00 (turmas variadas de 2º. e 4º. Anos do Ensino Fundamental I) 200 vagas oferecidas 203 vagas ocupadas (marco zero) 188 vagas ocupadas (fase 1) 200 vagas ocupadas (fase 2) 179 vagas ocupadas (fase 3)</p>	
Escola Estadual Deputado Augusto Amaral		<p>Violino Turma 1: quarta-feira: 11h00 às 11h45 Turma 2: quarta-feira: 13h00 às 13h45</p> <p>12 vagas oferecidas</p>

		<p>20 matriculados e frequentes (marco zero)</p> <p>17 frequentes (fase 1)</p> <p>18 frequentes (fase 2), sendo 02 do Núcleo Aprende</p> <p>14 frequentes (fase 3)</p> <p>Iniciação Teatral</p> <p>Turma 1: terça-feira: 09h30 às 12h00</p> <p>Turma 2: terça-feira: 13h00 às 15h30</p> <p>36 vagas oferecidas</p> <p>41 matriculados e frequentes (marco zero)</p> <p>36 matriculados e frequentes (fase 1)</p> <p>31 frequentes (fase 2), sendo 04 do Núcleo Aprende</p> <p>36 frequentes (fase 3)</p>
--	--	--

OBS: Como as atividades foram encerradas em 26 de novembro, assim como o período de provas nas escolas parceiras, houve queda da frequência de participantes em todas as atividades na fase 3 do monitoramento.

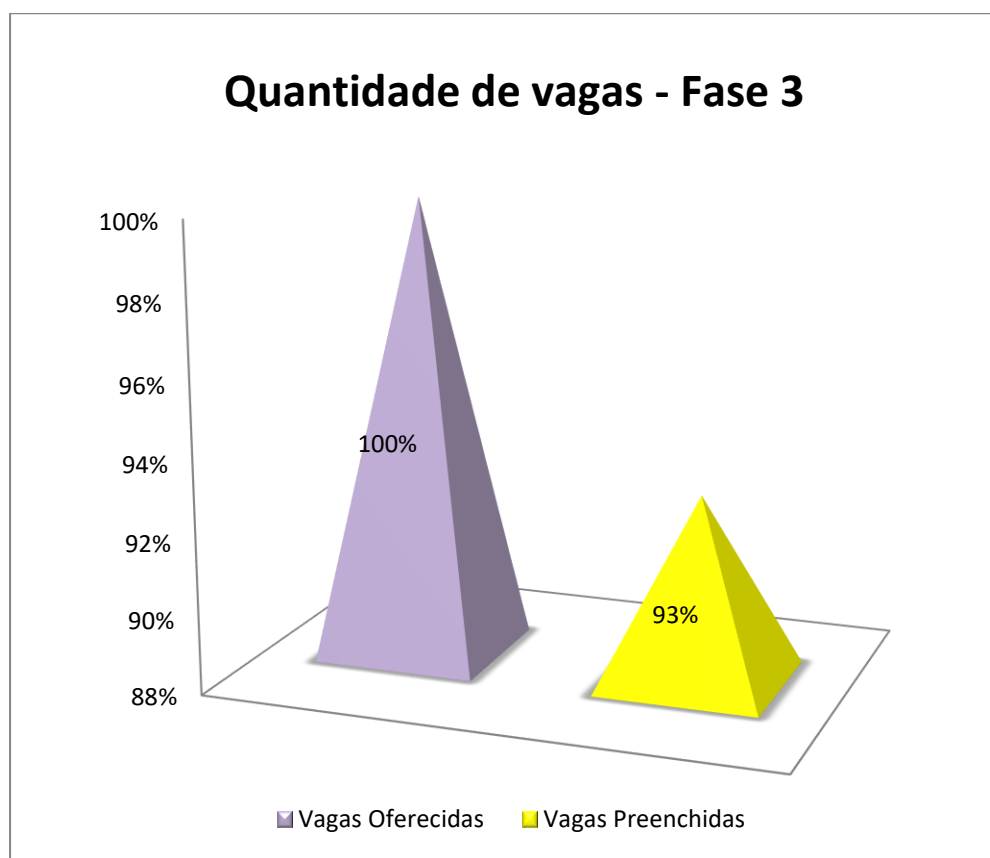

4. Cronograma: realizado e a realizar

Como o volume de ações, eventos, reuniões, saídas pedagógicas, passeios culturais, parceiros cresceu vertiginosamente este ano, a agenda do projeto passou a ser atualizada diariamente no Portal www.projetopalco.com.br.

Para acompanhamento, sugerimos o acesso ao link:

www.projetopalco.com.br/site/agenda

5. Monitoramento - fase 3

Frequência

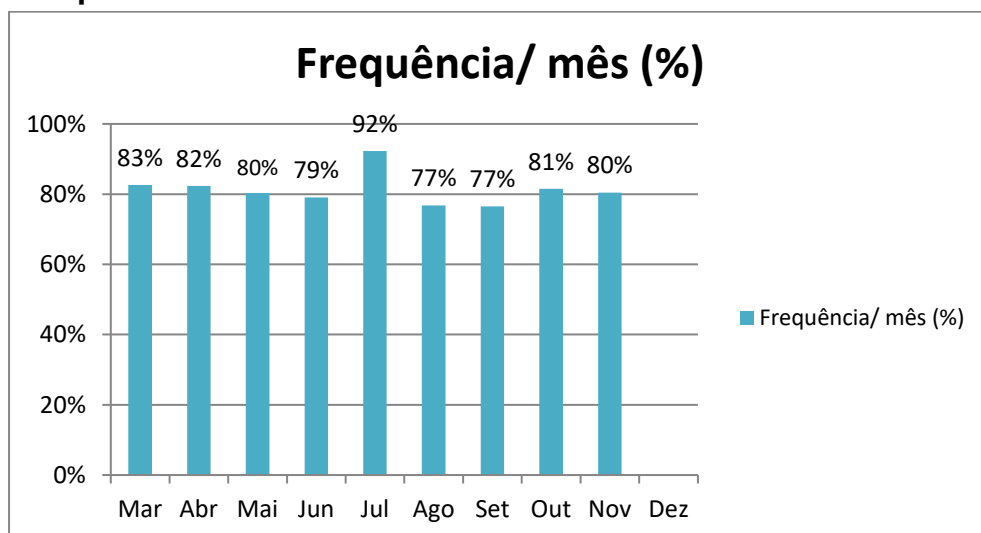

Efetividade: Indicadores de Violência, Cultura e Educação

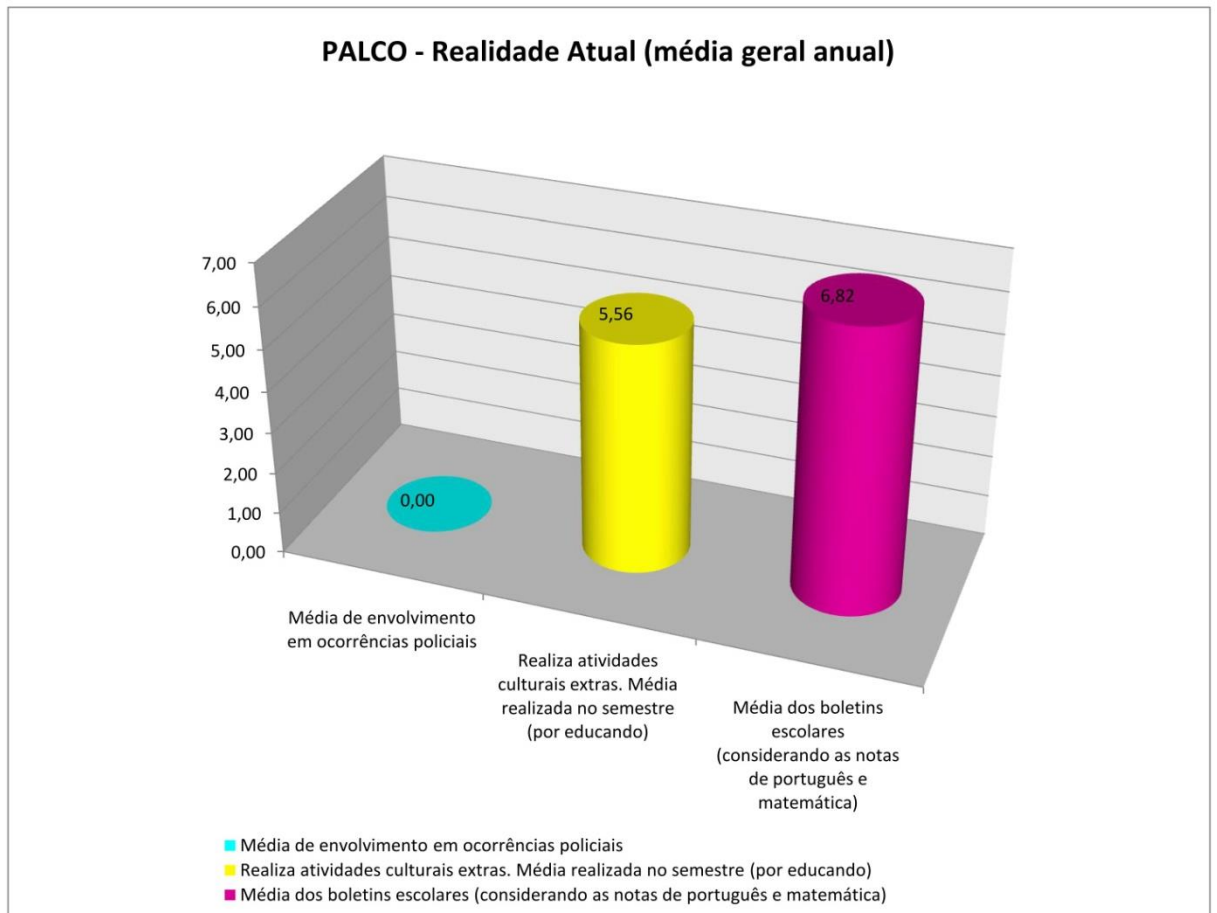

Realização de Atividades Culturais Extras média trimestral

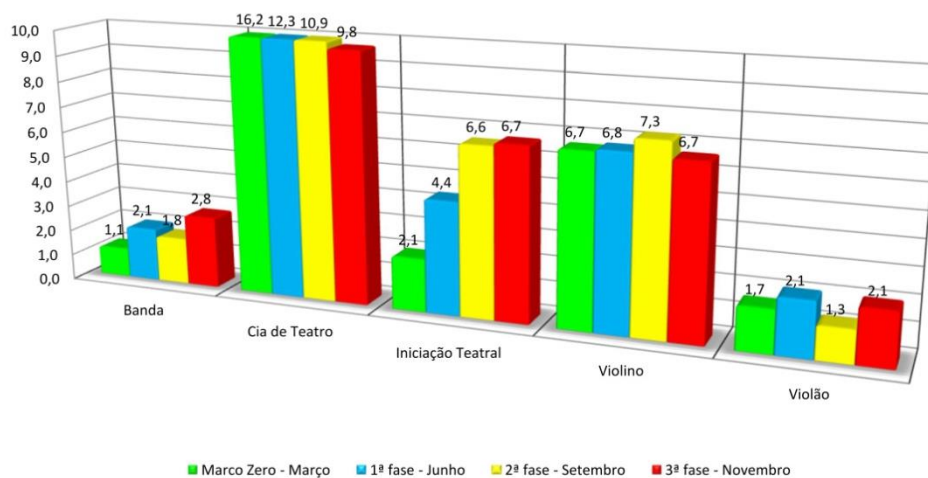

Evolução nos Boletins Escolares - média trimestral

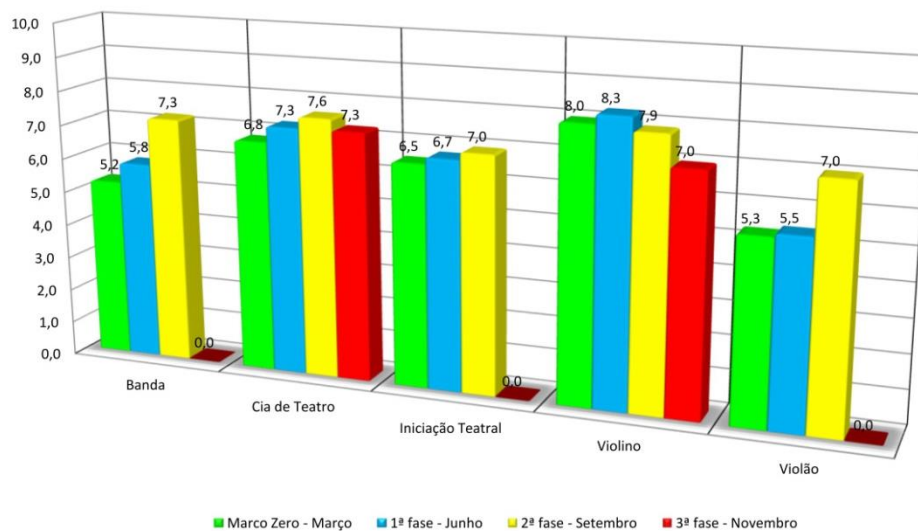

OBS: As notas do 4º. Bimestre dos participantes de banda, violão e iniciação teatral não foram divulgadas pelas escolas até a conclusão deste relatório.

PILARES DA EDUCAÇÃO - PROJETO PALCO

Marco Zero - Média anual

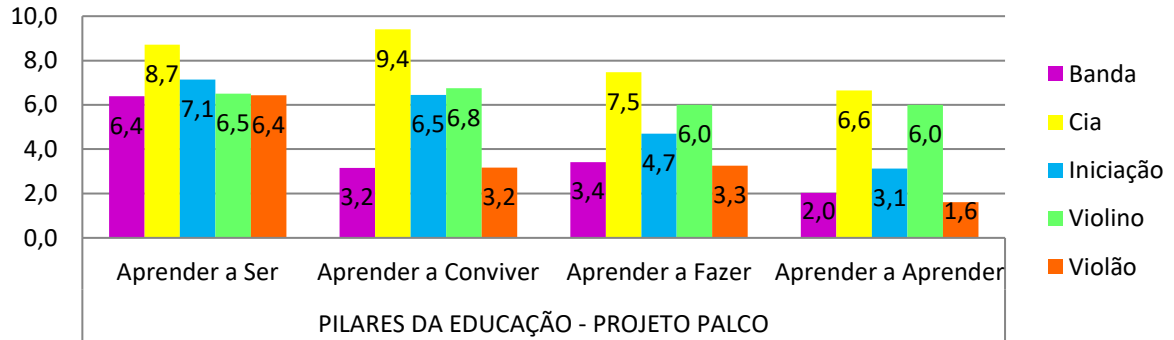

PILARES DA EDUCAÇÃO - PROJETO PALCO

Fase 1 - Média anual

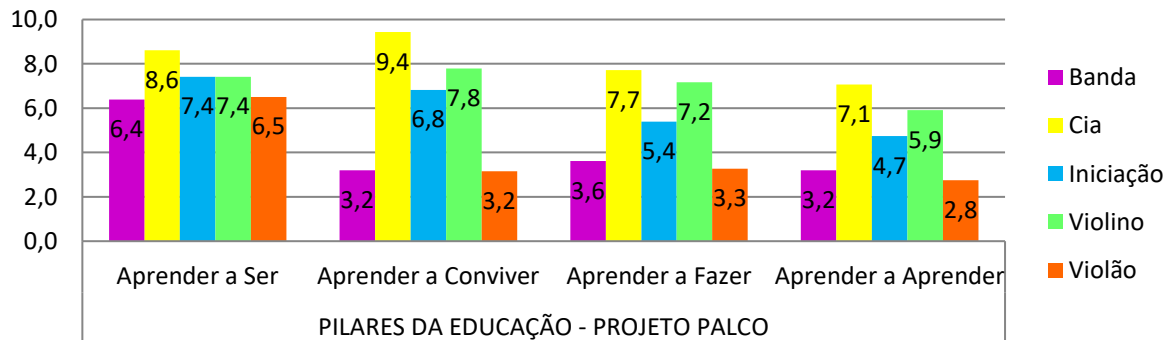

PILARES DA EDUCAÇÃO - PROJETO PALCO

Fase 2 - Média anual

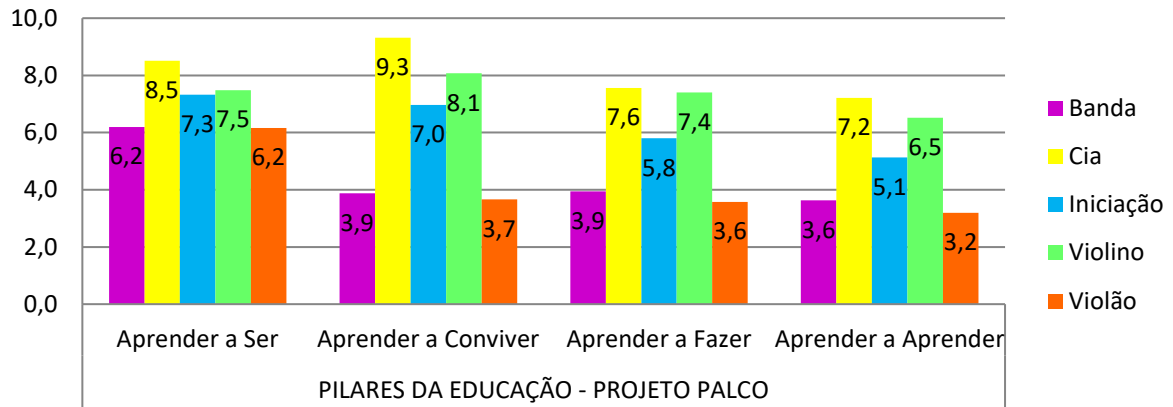

PILARES DA EDUCAÇÃO - PROJETO PALCO

Média anual

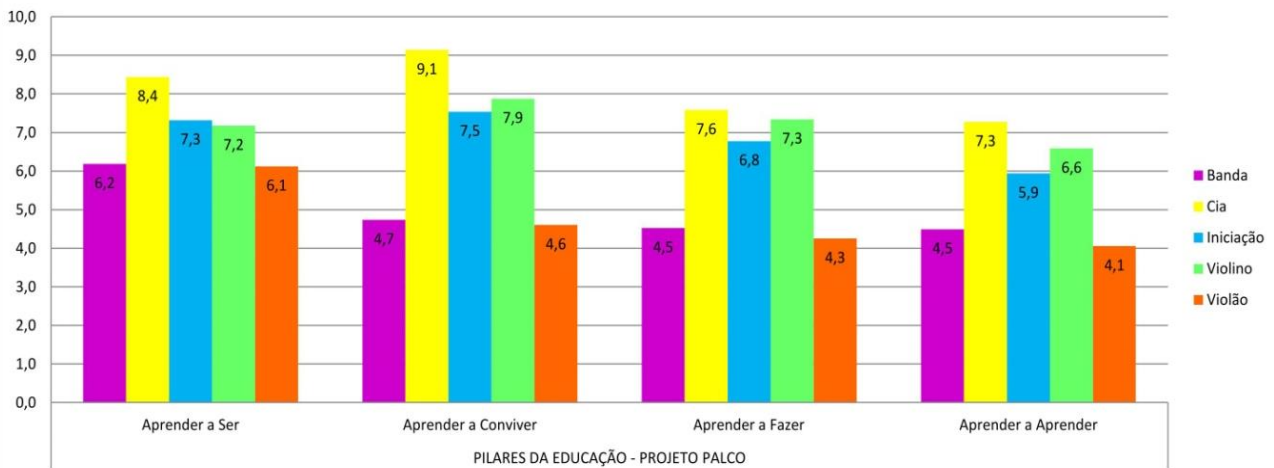

Pilares da Educação - média mensal por atividade

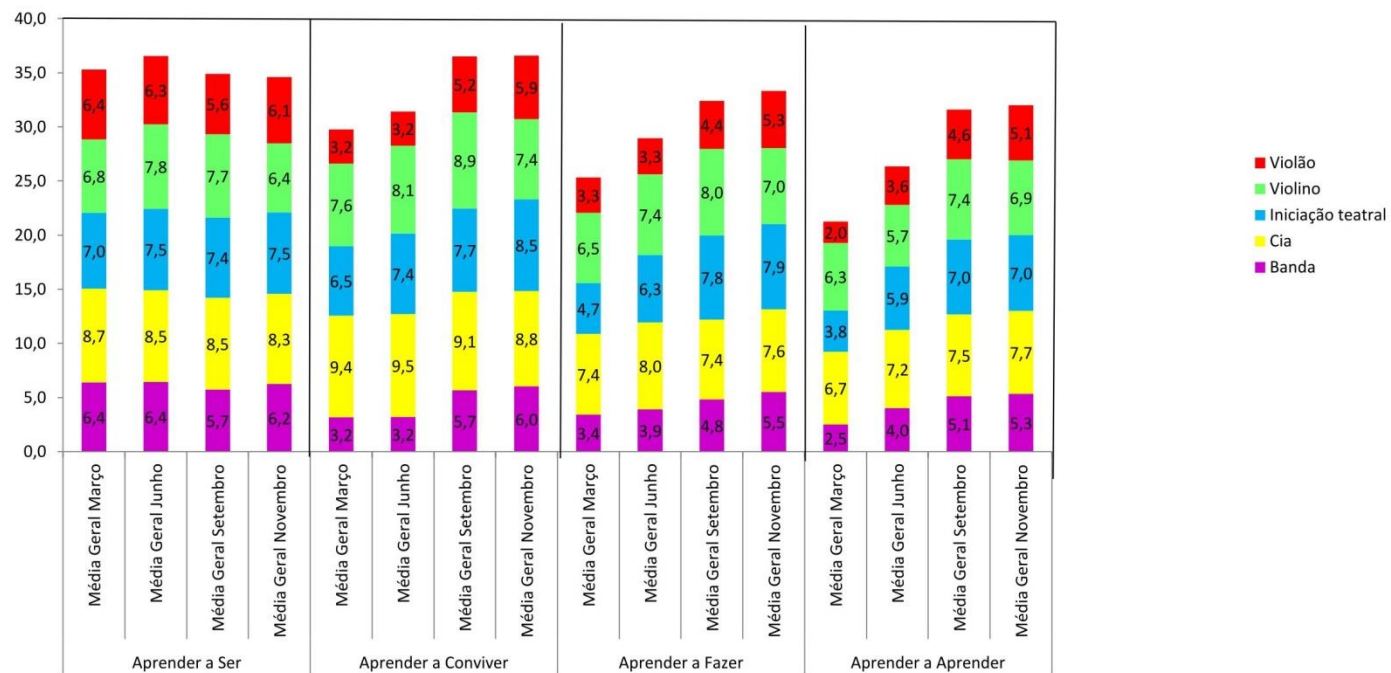

RESUMO

Atividades Realizadas	<ul style="list-style-type: none">• Reuniões (Gestão/Equipe/Parceiros/Patrocinadores/Rede Jaguaré)• Divulgação nas via facebook, instagram e website• Fase 3 (final) do monitoramento• Um saraus (novembro) com turmas de violão, banda e teatro na Biblioteca do CEU Jaguaré• Três encontros com famílias (iniciação teatral, Cia de Teatro e Banda+Violão)• Mostra PALCO 2016• Devolução dos 10 violões para a Roche• Participação na cerimônia de colação e formatura dos educandos em comum com a EE Dep Augusto Amaral. Um dos educadores foi convidado para ser padrinho de uma das educandas.• Apresentação dos participantes de banda e violão no encerramento do Projeto Jovem Profissional da DSM em Mairinque.• Jovens das duas gerações da Cia de Teatro organizaram o evento de comemoração de 10 anos da Cia de Teatro Vizinho Legal.• Apresentações voluntárias de teatro com Grupo 59 (grupo profissional), projeto sobre Graciliano Ramos, nas Escolas Estaduais Dep Augusto Amaral e João Cruz Costa.
Atividades Realizadas FOCADAS EM SAÚDE e Qualidade de Vida	<ul style="list-style-type: none">• Apresentação da turma de Iniciação Teatral na Mostra PALCO (Peça Superação, escrita pelos educandos, tema: Câncer de mama)• 06 participantes do Núcleo Aprende ingressaram no Projeto PALCO em agosto/2016. Um deles, que durante o processo atuou como assistente, no dia da Mostra, como um participante faltou, ele, por iniciativa própria, substituiu o colega e atuou pela primeira vez. Foi incrível e emocionante!• Turmas de banda e violão apresentaram canções sobre o tema saúde na Mostra PALCO• 14 de 19 voluntários que participaram do Papo Firmeza com jovens da EE Dep Augusto Amaral incluíram o tema câncer na roda de conversa, por terem alguma história de perda de familiar em decorrência da doença.• Distribuição semanal de ingressos para espetáculos do mercado profissional para educandos, familiares e professores das escolas públicas parceiras
Êxitos	<ul style="list-style-type: none">• 3.272 likes na página do facebook (116 em novembro e dezembro)• Melhoria em boletins escolares, em ampliação cultural e em assiduidade às aulas (>75%), conforme monitoramentos realizados• Distribuição de 6.726 ingressos para espetáculos teatrais do

	<p>circuito profissional em 2016</p> <ul style="list-style-type: none"> • 215 passeios culturais e saídas pedagógicas realizados em 2016 • PALCO Encontros e o Papo Firmeza: foram realizados, entre agosto e dezembro, 19 bate-papos entre voluntários da Roche, da DSM e do Citibank e mais de 300 alunos do 9º. ao 3º. ano do Ensino Médio da Escola Estadual Dep Augusto Amaral, sobre mercado de trabalho, carreira profissional, oportunidades e realização de sonhos. 07 colaboradores são da Roche. • Parceria com Associação CitiEsperança para Ação de Natal (dezembro) na ong Nosso Lar, localizada na zona leste de SP, incluindo ação com voluntariado do Citibank • Conquista de R\$ 300.000,00 via Lei Rouanet por um banco francês, mas como o projeto foi inscrito em 2015 e teria que finalizar até 31 de dezembro, o investimento não posará ser realizado. O banco pretende repassar para uma ONG indicada pelo Projeto PALCO. • Obtenção de R\$ 1.000,00 na Campanha Nacional Dia de Doar. • Melhor repercussão da Mostra PALCO em três anos dentro da comunidade e do bairro, em decorrência da qualidade, equipe contratada, formato e investimento de três patrocinadores. (Há fotos e vídeos nas redes sociais do projeto). • Instituto Tortuga/DSM renovou o patrocínio das aulas de Artes Visuais para crianças para 2017 e também patrocinará o Papo Firmeza.
Desafios	<ul style="list-style-type: none"> • .Pouca adesão dos colaboradores Roche à Campanha de Natal: doação de livros (apenas 6 livros). • Espaço adequado para o acervo e ensaios de teatro. • Captação de Recursos via Lei Rouanet foi encerrada. • Dificuldade para trabalhar com as famílias e também a noção de pertencimento, comprometimento e vínculo tanto dos participantes quanto da equipe. • Recursos para “profissionalização” da equipe de gestão: gerenciamento financeiro, jurídico, desenvolvimento institucional e jovens educadores. • Recursos para Kit PALCO (carteirinha, mochila, estojo, caderno e camiseta) para participantes • Assessoria de Imprensa para comunicação e divulgação

Em 02 de dezembro, um jovem que participou do projeto em 2012 e 2013 (ainda Programa Vizinho Legal), Diógenes Souza, 23 anos, foi assaltado e espancado até a morte. A tragédia ocorreu em Osasco. Gestão e jovens da primeira geração da Cia de Teatro estiveram presentes no momento da despedida com os familiares.